

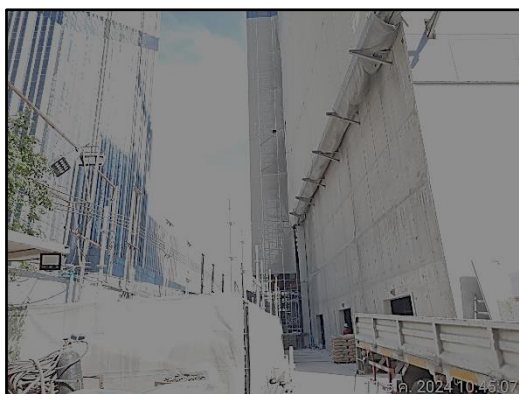

รูปที่ 1 กล้องรับเรื่องร้องเรียน

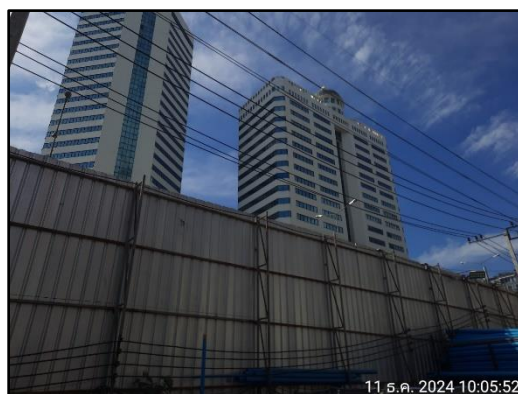

รูปที่ 2 รั้ว Metal Sheet โดยรอบโครงการ



รูปที่ 3 คนงานทำความสะอาดบริเวณพื้นที่ก่อสร้าง



รูปที่ 3 (ต่อ) คนงานทำความสะอาดบริเวณพื้นที่ก่อสร้าง



รูปที่ 4 ปรับสภาพพื้นที่และทำการก่อสร้างเฉพาะภายในพื้นที่ของโครงการ

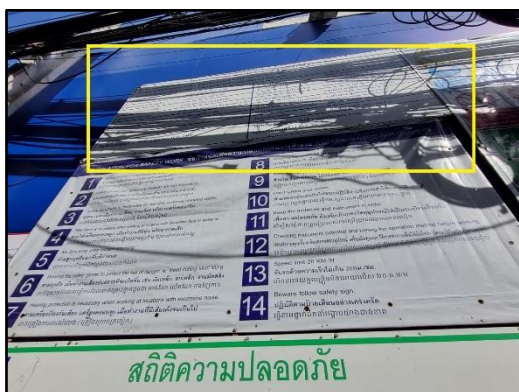

รูปที่ 5 ป้ายประชาสัมพันธ์โครงการ

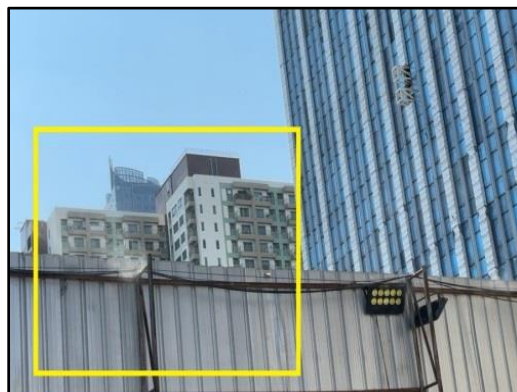
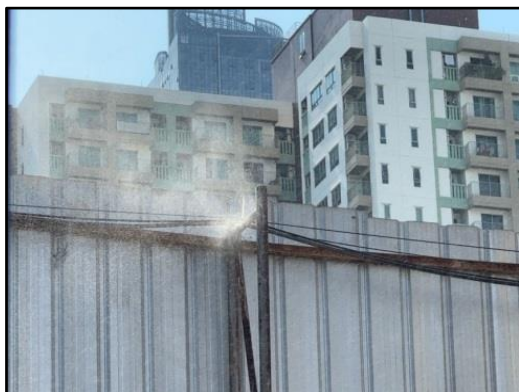

รูปที่ 6 ระบบสเปรย์น้ำ

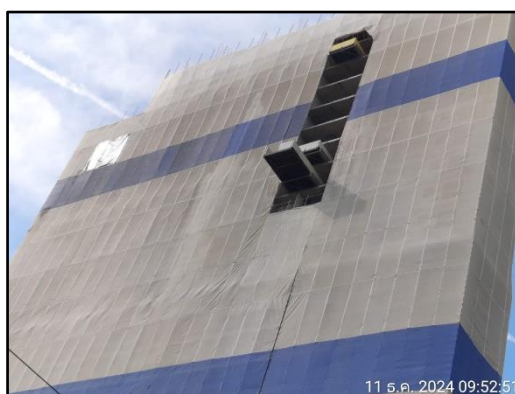

รูปที่ 7 ผ้าใบคลุมอาคาร



รูปที่ 8 ปิดคลุมวัสดุก่อสร้าง และพื้นที่สำหรับจัดเก็บวัสดุ



รูปที่ 9 ป้ายกรุณาดับเครื่องยนต์



รูปที่ 10 กิจกรรม Morning Talk

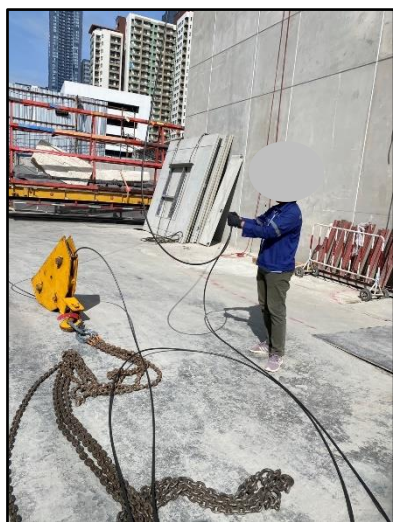

รูปที่ 11 เจ้าหน้าที่ตรวจเช็คอุปกรณ์เครื่องจักร

บริษัท เจริญโภคภัณฑ์อาหาร จำกัด (มหาชน) หรือ บริษัท จี.เอฟ.เอ. จำกัด

รายชื่อและเบอร์โทรศัพท์ติดต่อ ราย: เครือจักร หน่วยงาน

ลำดับ	รายชื่อ	ชื่อเล่น	ประเภทรถ	เบอร์โทรศัพท์
1	นาย บุญเรือง ใจมงคล	ช้างบุญเรือง	กระบะ	084-673-8430
2	นาย เสกสรรค์ ชัยธรรม	ทีเสก	รถกระบะ	095-609-2412
3	นาย อรรถสิทธิ์ วัฒน	มอส	เครน 25 ตัน ครีซ	084-733-1882
4	คุณ วิจิตร วัฒนกิจ	คุณแก้ว	Sales บริษัท เครือจักร เอ็นจิเนีย	094-661-8545

รูปที่ 12 เบอร์โทรประสานงานรถสำหรับขนส่ง



รูปที่ 13 พื้นที่สำหรับล้างล้อรถและคนงานล้างล้อรถบรรทุก



รูปที่ 14 สภาพปัจจุบันของโครงการ



รูปที่ 15 การปิดคลุมรถบรรทุกด้วยผ้าใบก่อนออกจากโครงการ



รูปที่ 16 ป้ายห้ามจุดไฟ

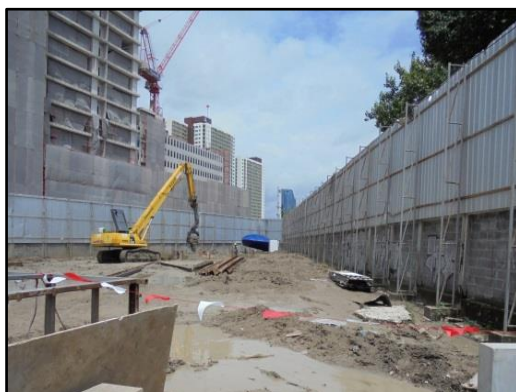
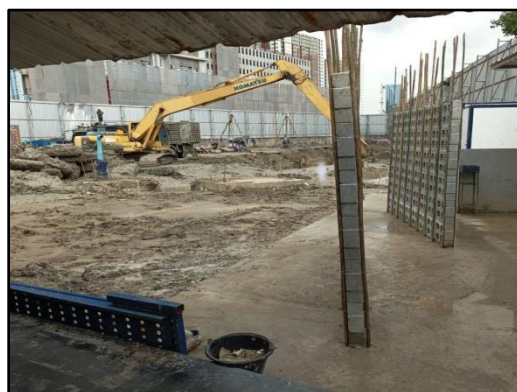

รูปที่ 17 ขุดดินในบริเวณพื้นที่โครงการ

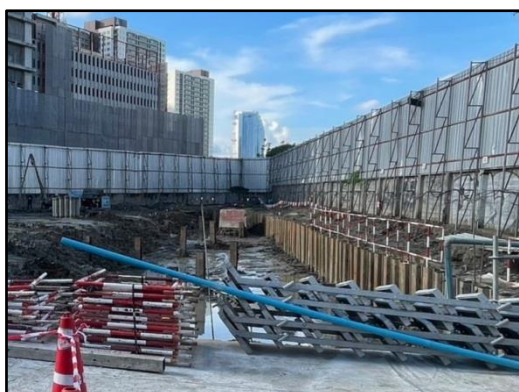

รูปที่ 18 ระบบค้ำยันป้องกันดินพัง



รูปที่ 19 พื้นที่เก็บปูนซีเมนต์

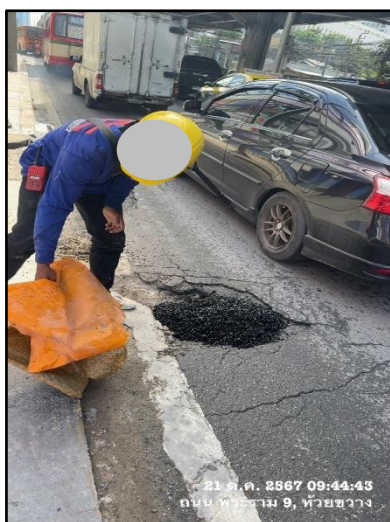

รูปที่ 20 ปรับปรุงถนนบริเวณพื้นที่ก่อสร้าง

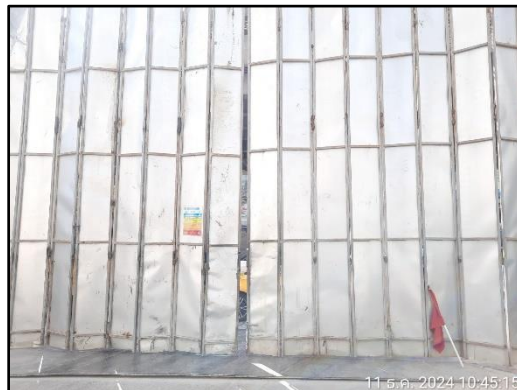

รูปที่ 21 ปิดประตูเข้า-ออกโครงการ



รูปที่ 22 เจ้าหน้าที่พบปะบ้านข้างเคียง

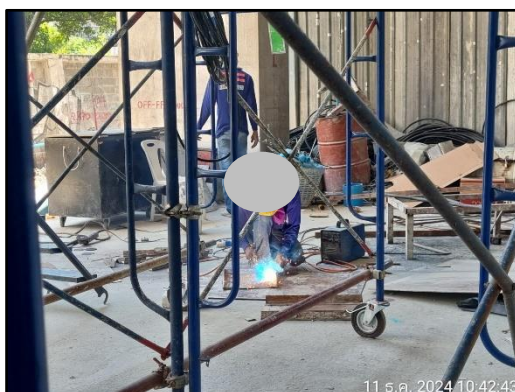

รูปที่ 23 พื้นที่สำหรับตัดเจียกระเบื้อง



รูปที่ 24 Stock อุปกรณ์ป้องกันอันตรายส่วนบุคคล



รูปที่ 25 ป้ายเตือนให้คนงานสวมใส่อุปกรณ์ป้องกันส่วนบุคคล

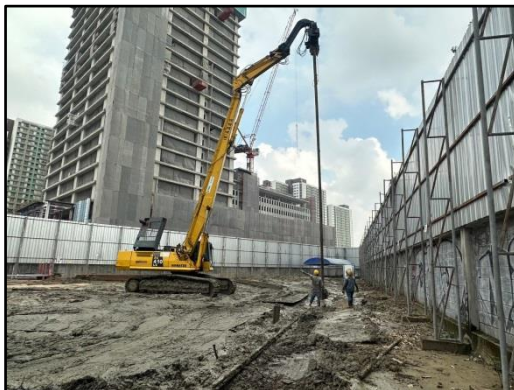

รูปที่ 26 เสาเข็ม

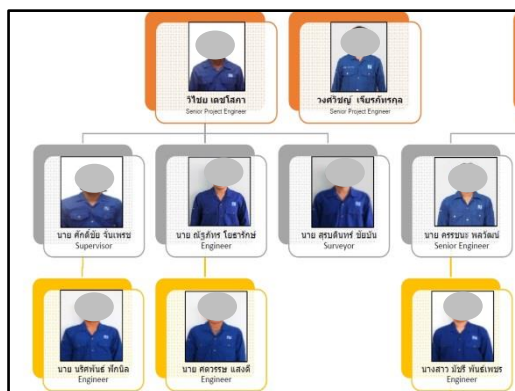

รูปที่ 27 วิศวกรประจำโครงการ

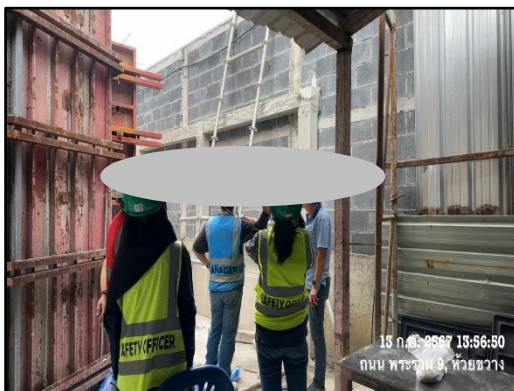

รูปที่ 28 ตำรวจการเคลื่อนตัวของดิน

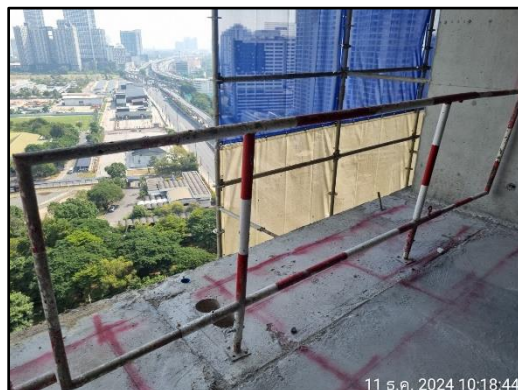

รูปที่ 29 ราวกันตก และป้ายเตือนอันตราย

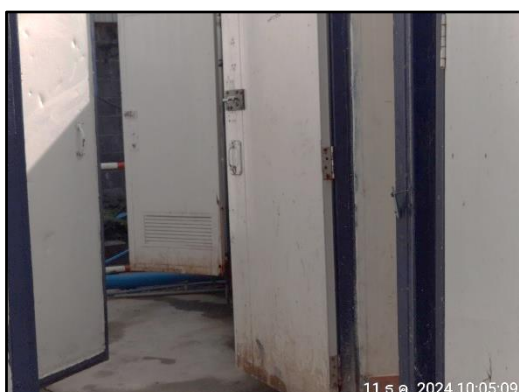

รูปที่ 30 ห้องน้ำ ที่ล้างมือภายในโครงการ

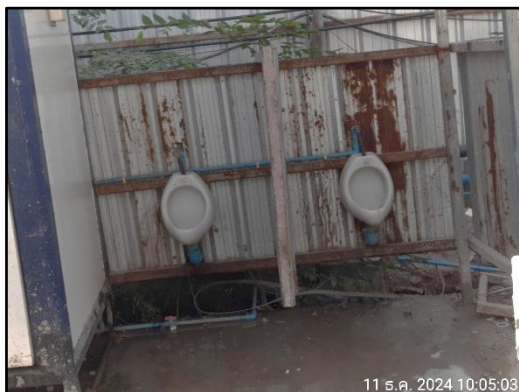

รูปที่ 30 (ต่อ) ห้องน้ำ ที่ล้างมือภายในโครงการ

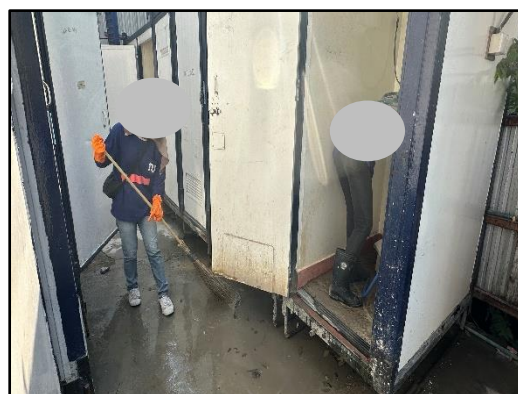
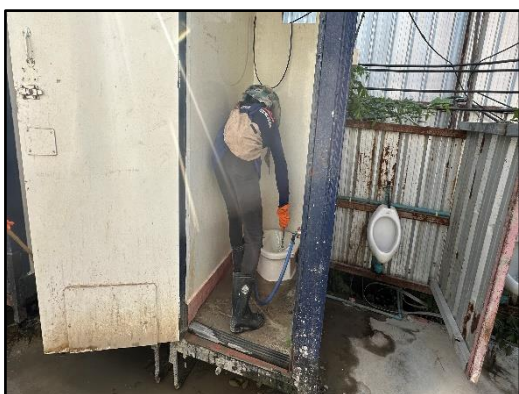

รูปที่ 31 คนงานทำความสะอาดห้องน้ำ



รูปที่ 32 ป้ายรณรงค์การใช้น้ำอย่างประหยัด



รูปที่ 33 ถังเก็บน้ำชั่วคราว



รูปที่ 34 รายละเอียดน้ำและท่อระบายน้ำชั่วคราวของโครงการ



รูปที่ 35 ถังรองรับมูลฝอยภายในโครงการและบ้านพักคนงาน



รูปที่ 36 ป้ายรณรงค์การทิ้งขยะลงถัง



รูปที่ 36 (ต่อ) ป้ายรณรงค์การทิ้งขยะลงถัง

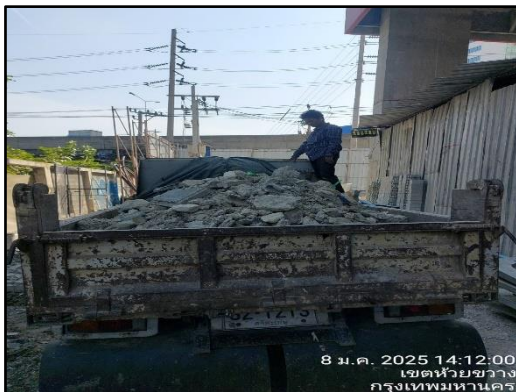

รูปที่ 37 พื้นที่สำหรับเก็บเศษวัสดุที่ไม่ใช้แล้ว และรถเก็บเศษวัสดุที่ไม่ใช้แล้วออกจากโครงการ



รูปที่ 38 ป้ายรณรงค์ประหยัดไฟ



รูปที่ 39 พื้นที่จอดรถบรรทุกภายในโครงการ

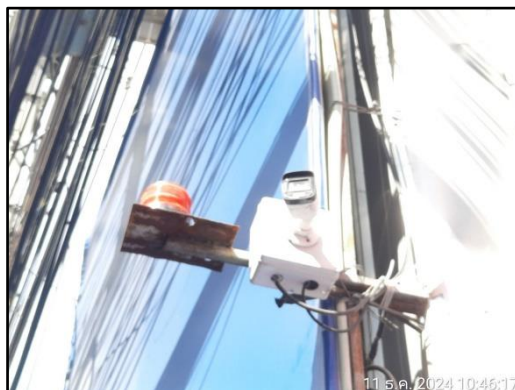

รูปที่ 40 ป้ายสัญลักษณ์ต่างๆ

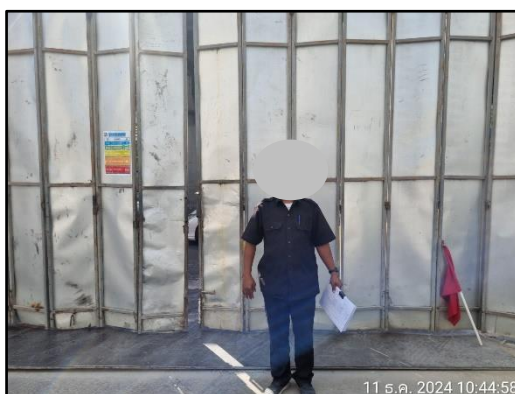

รูปที่ 41 เจ้าหน้าที่รักษาความปลอดภัยประจำโครงการ



รูปที่ 42 ลีสะท้อนแสง และแผ่นป้ายสะท้อนแสง



รูปที่ 43 จัดให้มีการดำเนินการตรวจสอบผ่านทางเจ้าหน้าที่

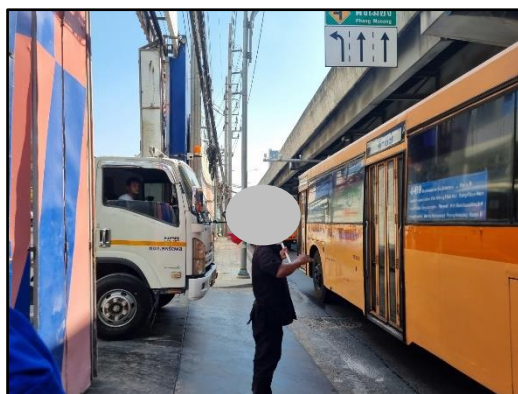

รูปที่ 44 เจ้าหน้าที่รักษาความปลอดภัยของโครงการคอยดูแลเรื่องการจราจรเข้าออกโครงการ



รูปที่ 45 ติดป้ายแสดงชื่อบริษัทผู้รับเหมา



รูปที่ 46 พื้นที่สำหรับจัดเก็บวัสดุไวไฟ



รูปที่ 47 ตรวจสอบสภาพสายไฟและอุปกรณ์ที่ใช้งาน

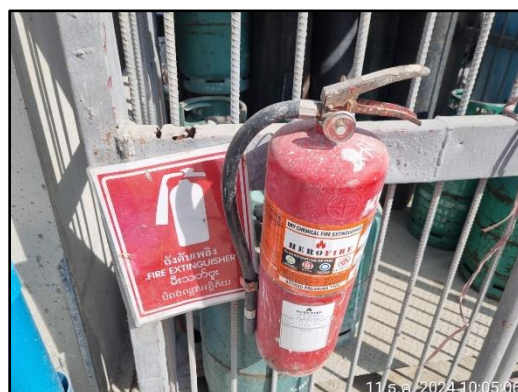
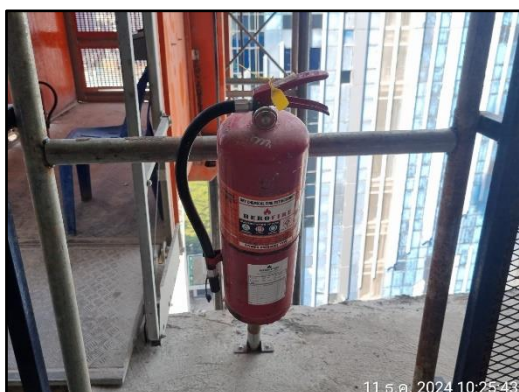

รูปที่ 48 ถังดับเพลิงเคมีในบริเวณพื้นที่ก่อสร้าง

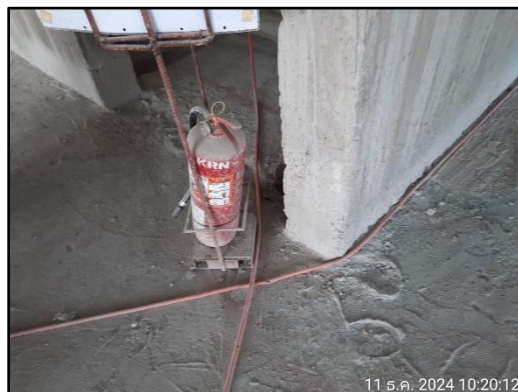
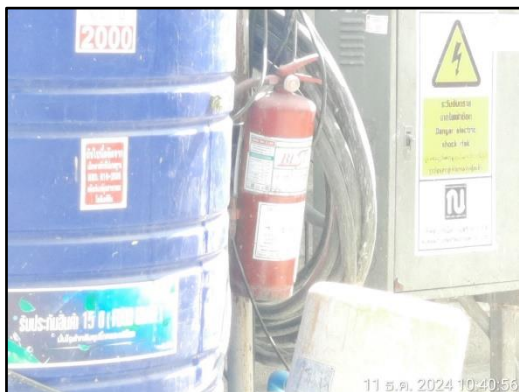

รูปที่ 48 (ต่อ) ถังดับเพลิงเคมีในบริเวณพื้นที่ก่อสร้าง



รูปที่ 49 บ้านพักคนงานก่อสร้าง



รูปที่ 50 กฎระเบียบบ้านพักคนงาน



รูปที่ 51 หัวหน้าคนงานก่อสร้าง

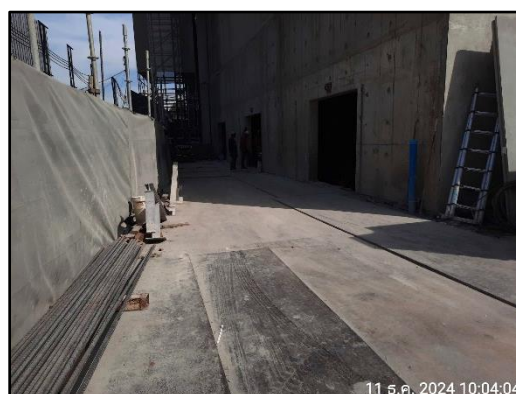

รูปที่ 52 จุดรับส่งคนงาน



รูปที่ 53 คนงานร่วมใส่ชุดยูนิฟอร์มผู้รับเหมา



รูปที่ 54 เจ้าหน้าที่ความปลอดภัยโครงการ (จป.)

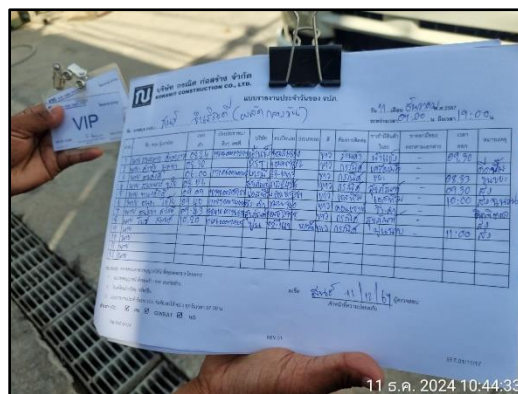

รูปที่ 55 จุดรับแลกบัตรบริเวณด้านหน้าโครงการ



รูปที่ 56 ห้องส้วม ที่อาบน้ำ และคนงานทำความสะอาดห้องน้ำภายในบ้านพักคนงาน

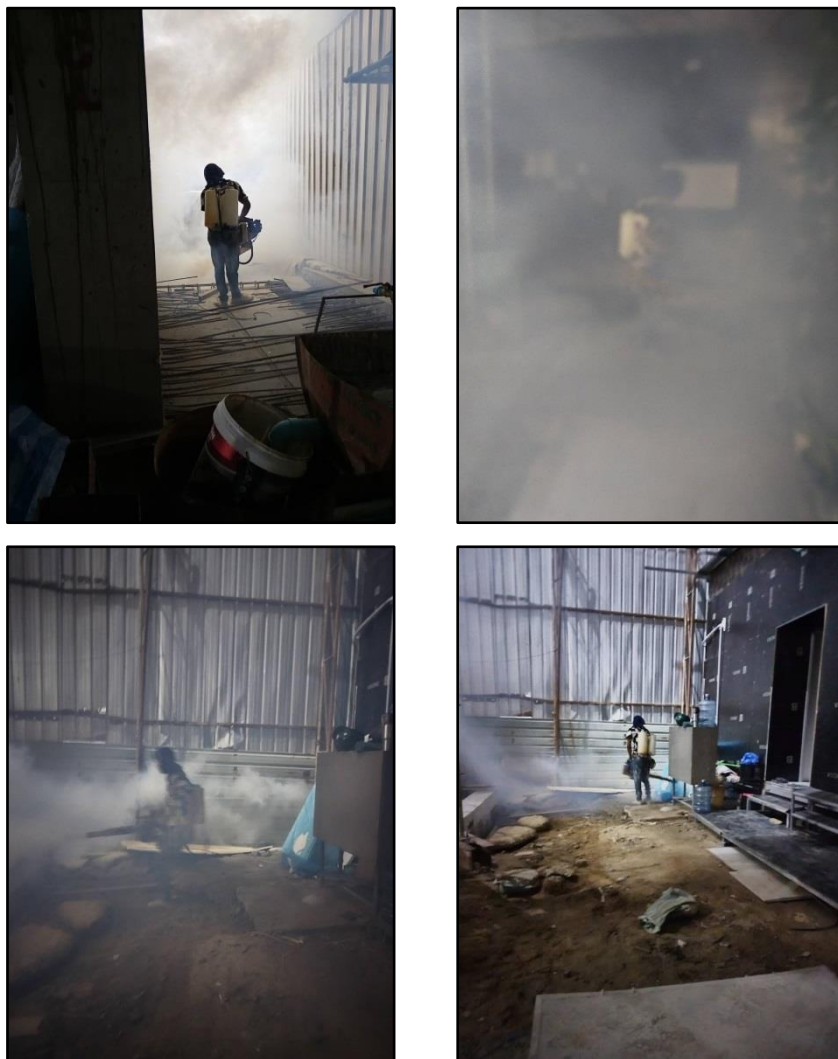

รูปที่ 57 ฉีดพ่นแมลง และพาหะนำโรค



รูปที่ 58 ป้ายกำหนดเวลาเข้า-ออกบ้านพักคนงาน



รูปที่ 59 เจ้าหน้าที่รักษาความปลอดภัยประจำบ้านพักคนงาน



รูปที่ 60 พื้นที่สำหรับจัดเก็บอุปกรณ์การทำงาน



รูปที่ 61 อุปกรณ์ปฐมพยาบาลเบื้องต้น



รูปที่ 62 พื้นที่สำหรับพักผ่อนของคนงาน



รูปที่ 63 น้ำดื่มสะอาด

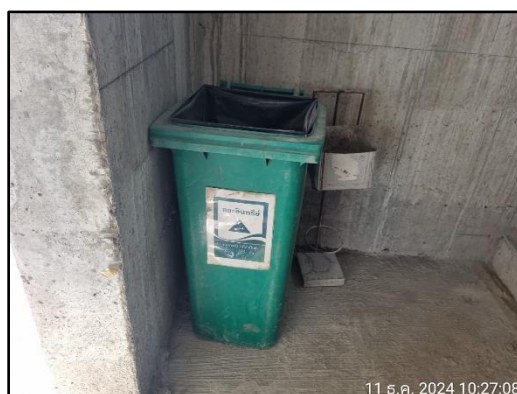

รูปที่ 64 พื้นที่สำหรับสูบบุหรี่

[illegible]

รูปที่ 65 ตารางนำส่งการจ่ายเงินค่าแรงและนำส่งประกันสังคม



รูปที่ 66 พื้นที่การทำงานของคนงาน



รูปที่ 67 บอร์ดสถิติความปลอดภัย

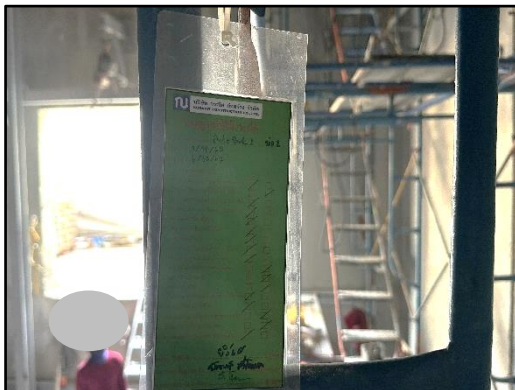

รูปที่ 68 ตรวจเช็คนั่งร้าน